

Organisationsplan  
 Landesamt für Denkmalpflege Hessen  
 Schloss Biebrich  
 65203 Wiesbaden  
 Telefon: 06 11 69 06 - 0  
 Telefax: 06 11 69 06 - 1 40  
 E-Mail: [poststelle@lfd-hessen.de](mailto:poststelle@lfd-hessen.de)  
 Webseite: <http://lfd.hessen.de>

Stand: 1. November 2020

**Präsident**  
 Prof. Dr. Markus Harzenetter  
 (Dr. Recker)

Sekretariat: Frau Geyer

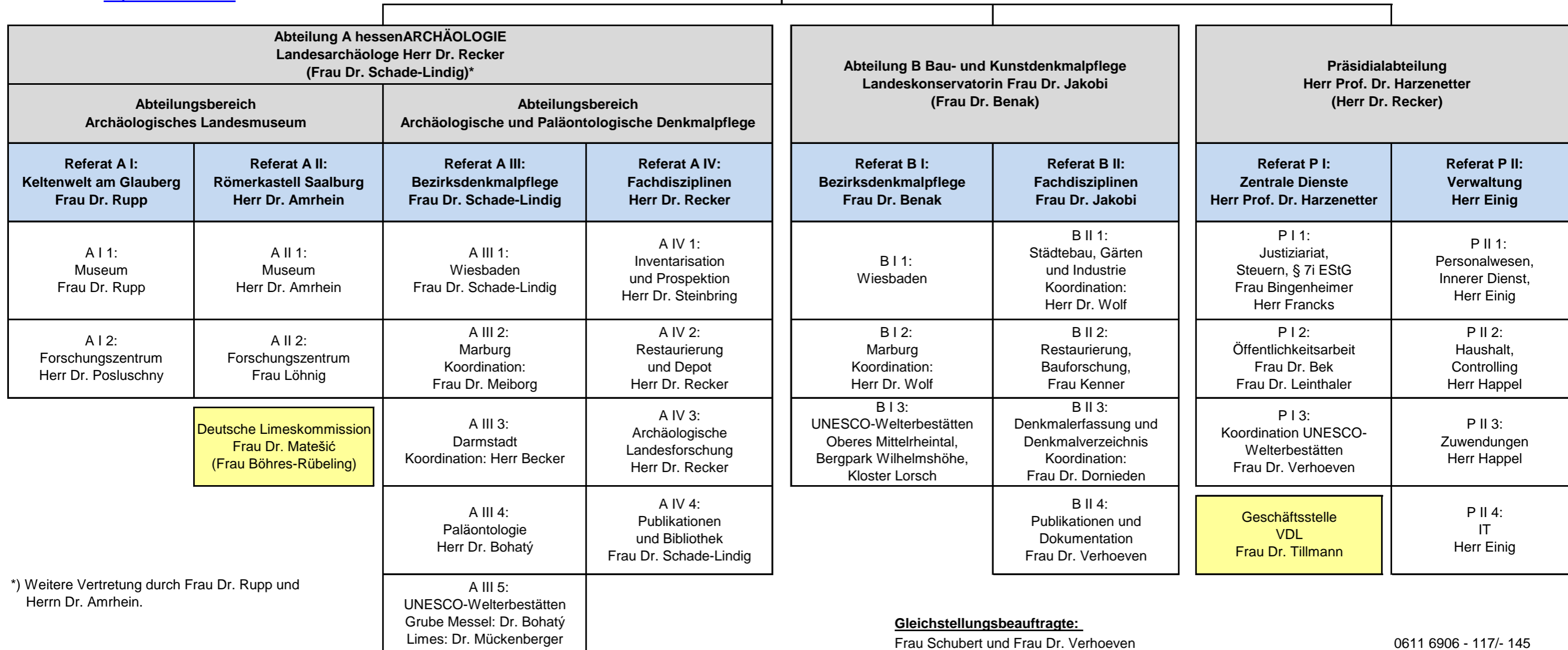

\*) Weitere Vertretung durch Frau Dr. Rupp und Herrn Dr. Amrhein.

**Außenstellen:**

Darmstadt	Berliner Allee 58, 64295 Darmstadt	06151 397783-0
Marburg	Ketzerbach 10, 35037 Marburg	06421 68515-0

**Archäologisches Landesmuseum:**

Keltenwelt am Glauberg	Am Glauberg 1, 63695 Glauburg	06041 82330-0
Römerkastell Saalburg	Am Römerkastell 1, 61350 Bad Homburg	06175 9374-0

**Amtsexterne Geschäftsstellen:**

Deutsche Limeskommission	Frau Dr. S. Matešić	06175 9374-34
Vereinigung der Landesdenkmalpfleger (VDL)	Frau Dr. A. Tillmann	0611 6906-244

**Gleichstellungsbeauftragte:**

Frau Schubert und Frau Dr. Verhoeven 0611 6906 - 117/- 145

**Personalräte:**

Gesamtpersonalrat, Herr Dr. Thiedmann,	06421 68515 - 39
Örtl. Personalrat Wi-Da-Gb, Frau Wilhelm,	0611 6906 - 134
Örtl. Personalrat Marburg, Herrn Dr. Thiedmann,	06421 68515 - 39
Örtl. Personalrat Saalburg, Frau Schmidt und Frau Steinsberger	06175 9374 -21/- 19

**Vertrauensperson der Schwerbehinderten:**

Frau Thiel 06421 68515 - 34

**Behördliche Datenschutzbeauftragte:**

Frau Bingenheimer und Herr Francks 0611 6906-230/- 110

**IT-Sicherheitsbeauftragte:**

Herr Francks und Herr Einig 0611 6906-110/- 120

**Ansprechperson für Korruptionsprävention:**

Frau Bingenheimer und N.N. 0611 6906-230